

ΣΤΕΓΑΝΩΣΗ ΠΙΣΙΝΑΣ ΜΕ FLAGPOOL LINER

ΠΡΟΕΤΟΙΜΑΣΙΑ ΥΠΟΣΤΡΩΜΑΤΟΣ

ΥΦΙΣΤΑΜΕΝΗ ΠΙΣΙΝΑ

Αφαιρούνται όλα τα αξεσουάρ (φωτισμός-αποχετεύσεις κλπ.) που μπορεί να υπάρχουν στο χώρο της πισίνας.

- Πισίνα με κεραμικά πλακάκια : Εξομάλυνση αρμών για να μην διαγράφονται μετά την εφαρμογή του Liner
- Πισίνα με σκυρόδεμα : Εξομαλύνονται όλες οι ανομοιομορφίες του υποστρώματος με επισκευαστικό κονίαμα **DOMOREPAIR R3**.

ΝΕΑ ΠΙΣΙΝΑ

- Γίνεται καλός καθαρισμός της επιφάνειας εφαρμογής από λάδια , σκόνες , σαθρά υλικά κλπ.
- Σε σημεία του σκυροδέματος που μπορεί να υπάρχουν φωλιές καθαρίζονται τα χαλαρά σκύρα.
- Φουρκέτες και μουρέλα κόβονται σε βάθος τουλάχιστον 3cm .
- Καλός καθαρισμός των παραπάνω σημείων και αποκατάστασή τους με το επισκευαστικό κονίαμα **DOMOREPAIR R3**.

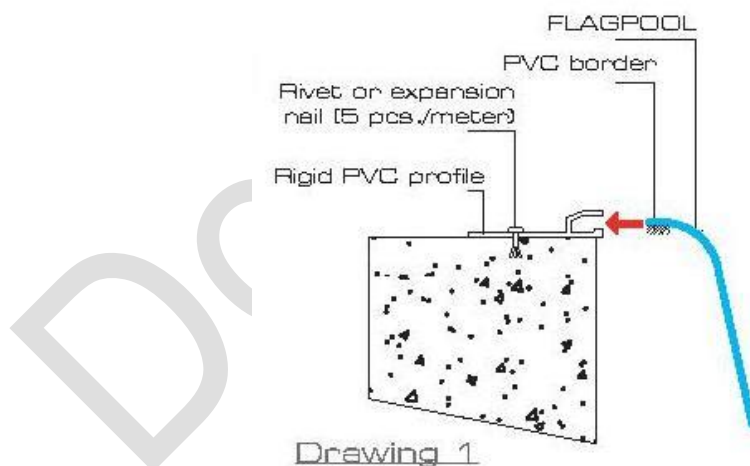

Σχήμα 1

- Σε περίπτωση που το εμφανές μπετό παρουσιάζει ανομοιομορφίες κρίνεται απαραίτητο να προηγηθεί τσιμεντοκονία εξομάλυνσης ενισχυμένη με την οικοδομική ρητίνη **DOMORESIN SP**.

ΜΗΧΑΝΙΚΗ ΣΤΗΡΙΞΗ ΤΗΣ ΜΕΜΒΡΑΝΗΣ FLAGPOOL

ΚΑΤΑΚΟΡΥΦΕΣ ΕΠΙΦΑΝΕΙΕΣ

- Εφαρμογή ειδικής κόλλας **FLAGPOOLCOL** στην στέψη των τοιχίων περιμετρικά (πλάτος ζώνης κόλλησης >30cm).
- Μηχανική στερέωση του ειδικού μεταλλικού προφίλ της FLAG (σχήμα 1)

Στις μεμβράνες που θα εφαρμοσθούν στις κάθετες επιφάνειες γίνεται επικόλληση με πιστόλι θερμού αέρα του ειδικού κορδονιού (PVC border) για αγκύρωση τους στο προφίλ . Το κορδόνι εφαρμόζεται στην πίσω πλευρά των μεμβρανών **FLAGPOOL** (συνθετική μεμβράνη PVC με οπλισμό πολυεστερικό πλέγμα).

- Μηχανική στερέωση πλαστικοποιημένης λάμας PVC περιμετρικά και συγκόλληση της μεμβράνης σε αυτήν όπως απεικονίζεται στο σχήμα 2.

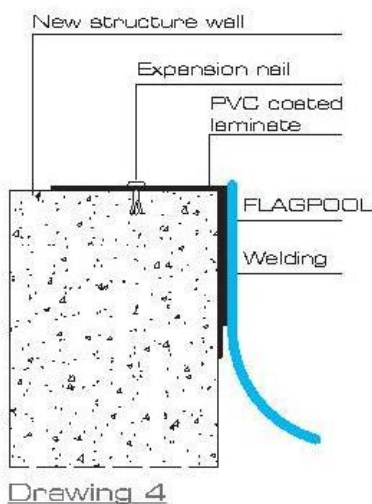

ΠΥΘΜΕΝΑΣ

Μηχανική στερέωση των ελεύθερων απολήξεων των κατακόρυφων τμημάτων της μεμβράνης περιμετρικά του πυθμένα με τα ειδικά βύσματα της **FLAG** τα οποία εισχωρούν στο δάπεδο της πισίνας και εξασφαλίζουν άρτιο αισθητικό αποτέλεσμα.

ΕΦΑΡΜΟΓΗ ΤΗΣ ΜΕΜΒΡΑΝΗΣ

Θερμοκόλληση των ρολών των κατακόρυφων επιφανειών με πιστόλι θερμού αέρα με αλληλοεπικάλυψη τουλάχιστον 4cm ,πριν την μηχανική στερέωση τους στον πυθμένα.

Η αλληλοεπικάλυψη των ελεύθερων οριζόντιων τμημάτων της μεμβράνης του πυθμένα με τα ήδη μηχανικά στερεωμένα κατακόρυφα τμήματα είναι τουλάχιστον 4cm.

Σφράγιση όλων των ραφών με υγρό PVC για εξασφάλιση της στεγανότητας τους και αισθητικό αποτέλεσμα.

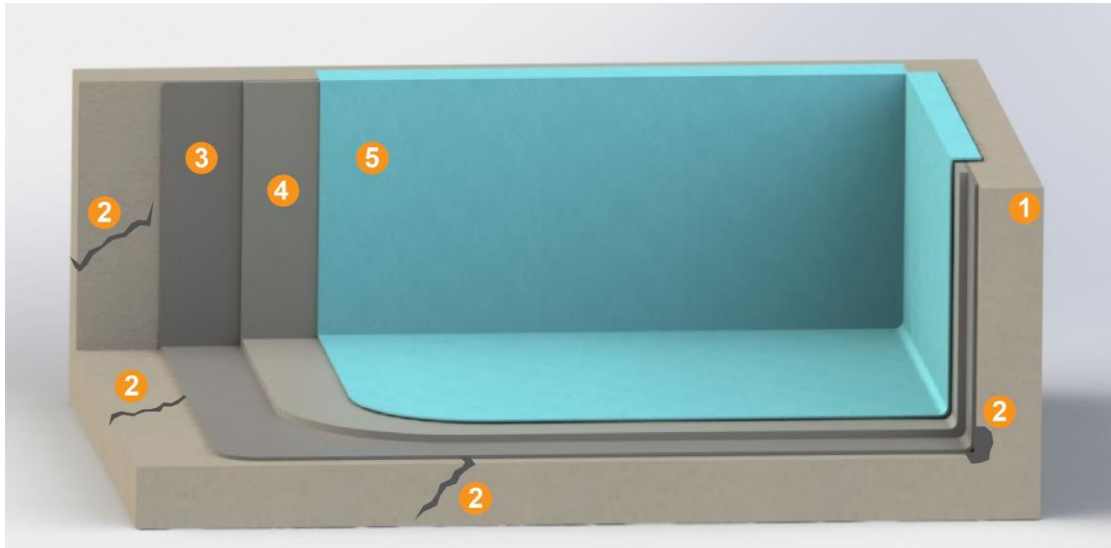

1. Μπετόν, 2. Πλήρωση - Επιδιόρθωση με DOMOREPAIR, 3. Τσιμεντοκονία Εξομάλυνσης με DOMORESIN SP, 4. DOMOLASTIC, 5. Μεμβράνη FLAGPOOL (PVC)

ΣΗΜΕΙΩΣΕΙΣ

- Η πλήρωση της πισίνας με νερό γίνεται τμηματικά , προκειμένου η μεμβράνη να πάρει την τελική της θέση λόγω της υδροστατικής πίεσης και να αποφευχθούν αστοχίες στην εφαρμογή ειδικών τεμαχίων/αξεσουάρ (φώτα ,αποχέτευση κλπ.).
- Στα σκαλοπάτια της πισίνας εφαρμόζεται αντιολισθηρή μεμβράνη **FLAGPOOL Antislip**.